

## Hotels \_\_ Hoteles

Projects \_\_ Proyectos

**W Barcelona Hotel** / Ricardo Bofill **(10)** / **Sercotel Encín Golf** / J. I. Herrero - M. A. Ciganda **(16)** / **Hotel Sezz Saint-Tropez** / Christophe Pillet **(20)** / **Hola Tafalla Hotel** / Loperena & Portillo **(24)** / **Barceló Sants Hotel** / Carles Grauches (Barceló) **(30)** / **Ayre Hotel Gran Vía** / Rahola Vidal Arquitectes **(36)** / **Silken Puerta América Hotel** / Jean Nouvel **(38)** / **Sercotel Coliseo** / Alejandra Ruiz (Lantek) **(42)** / **Hotel Marqués de Riscal** / Frank Gehry - César Caicoya **(48)** / **Hotel Pulitzer Barcelona** / Lázaro Rosa-Violán **(52)**



# **Hotels \_\_ Hoteles**

## **Projects \_\_ Proyectos**

**Edition and production**

Edición y producción

Composites Gurea S.A.

**Coordination**

Coordinación

Mirari Olaizola,

Jaume Ramírez

**Texts**

Textos

Alberto López-Amor

**Photography**

Fotografía

Jesús Martín Ruiz

K. Arístegui

**Art direction and design**

Dirección artística y diseño

Ramírez i Carrillo

**Print**

Impresión

Gráficas Ulzama

**Parklex**

COMPOSITES GUREA, S.A.

Zalain auzoa, 13 - 31780 Bera - Navarra - Spain

Tel. +34 948 625 045 - Fax. +34 948 625 015

parklex@parklex.com - [www.parklex.com](http://www.parklex.com)



Aware of the importance of protecting the environment through responsible and sustainable production, Parklex has obtained the PEFC standard. Parklex's contribution to sustainable maintenance and improvement of forests and the environment. \_\_Conscientes de la importancia de cuidar el medioambiente para una producción responsable y sostenible, Parklex cuenta con el certificado PEFC. Parklex está colaborando con el mantenimiento sostenible y mejora de los bosques y del medio ambiente.







**Combining a thorough knowledge of our business from its natural raw materials and an active commitment to the aspirations of design and construction professionals. These are the core values that drive our business and support over 40 years of experience in our sector, keeping us at the leading edge of our industry.**

**From forest to installation, from natural materials to technical advancement, we continue to develop sustainable and innovative products aimed at a continuously evolving market. Our proprietary production techniques allow the manufacture of a wide range of products and finishes specifically for external facades as well as internal walls, ceilings and floating floors. All of our products benefit from ease of installation, resistance to moisture, outstanding resistance to wear combined with ease of maintenance. Features that are added to an aesthetic appeal appreciated and specified by architects throughout the world.**

**Today, Parklex products are installed to numerous landmark buildings internationally. From flooring in the Guggenheim Museum in Bilbao, the Congress Centre and Auditorium in Pamplona, the Air France Lounge at Tokyo Airport to Parklex Facade at John Lennon Airport in Liverpool. In wine cellars, hotels, swimming pools and sports centres. In official institutions, business parks and private homes. Anywhere where the look and warmth of wood is the natural choice of material. Where wood is architecture.**

A handwritten signature in dark ink, appearing to read 'J. Azcue', with a long horizontal stroke extending to the right.

**Juan Azcue**  
Director

Un conocimiento profundo de nuestro trabajo desde su base, la madera, y un compromiso activo con los intereses y las aspiraciones de los profesionales del diseño y la construcción. Son los dos valores esenciales que apoyan una experiencia de más de 40 años y que hoy impulsan decisivamente la actividad de Parklex.

Entre el origen y el destino, entre la madera natural y la aplicación arquitectónica, se desarrolla una producción sostenible, innovadora, orientada a requisitos cambiantes. El resultado del proceso es un conjunto muy amplio de productos y acabados para revestir fachadas e interiores. Sus rasgos destacados son la calidad material, una fácil instalación, resistencia a la humedad y al uso intensivo, un mantenimiento óptimo y un sentido estético apreciado por arquitectos de todo el mundo.

Hoy los productos Parklex conforman soluciones reconocibles y admiradas en todo tipo de edificios. En su exterior, sobre sus superficies, en sus paredes, suelos y techos. En el Museo Guggenheim de Bilbao y en el aeropuerto de Liverpool, en el Palacio de Congresos de Navarra y en la Sala Vip de Air France en el aeropuerto de Tokyo. En bodegas y hoteles, en piscinas y centros culturales. En sedes de instituciones, en complejos de oficinas y en viviendas particulares.

En cualquier edificación donde la madera sea arquitectura.

A handwritten signature in dark ink, appearing to read 'Juan Azcue', with a long horizontal stroke extending to the right.

**Juan Azcue**  
Director







What do we remember about a hotel? Generally, it is an image of the space. Its unique atmosphere, the feeling of comfort and of timeless hospitality. The style and sensitivity of the interior. The **Parklex solutions for floors, walls and ceilings** are a major contributor to the soft energy created by natural timber. A superb material which is strong and durable with many different species, details and numerous possible applications. Perfect for the creation of any atmosphere. **Bedrooms and bathrooms, common areas, swimming pools, saunas, gymnasiums, balconies and facades.** Parklex natural timber products provide a comfortable image which ensures an experience that we will always want to relive. \_\_¿Qué recordamos de un hotel? Un aspecto que la memoria siempre retiene es la imagen del espacio. Su singularidad, su apariencia de comodidad exclusiva, de hospitalidad atemporal. Estilo y sensibilidad. Las **soluciones Parklex para suelos, paredes y techos** aportan la suave energía de la madera natural. Un material noble, fuerte y duradero, con acabados y detalles diferentes y muchas posibilidades de aplicación. Es perfecto en todo tipo de ambientes. **Habitaciones y baños, entornos comunes, piscinas, saunas, gimnasios, terrazas y fachadas.** La madera Parklex firma una estética confortable que convierte la estancia en un hotel en una experiencia que siempre queremos volver a vivir.



## **Projects \_\_Proyectos**

**W Barcelona Hotel** / Ricardo Bofill **(10)** / **Sercotel Encín Golf** / J. I. Herrero - M. A. Ciganda **(16)** / **Hotel Sezz Saint-Tropez** / Christophe Pillet **(20)** / **Hola Tafalla Hotel** / Loperena & Portillo **(24)** / **Barceló Sants Hotel** / Carles Grauches (Barceló) **(30)** / **Ayre Hotel Gran Vía** / Rahola Vidal Arquitectes **(36)** / **Silken Puerta América Hotel** / Jean Nouvel **(38)** / **Sercotel Coliseo** / Alejandra Ruiz (Lantek) **(42)** / **Hotel Marqués de Riscal** / Frank Gehry - César Caicoya **(48)** / **Hotel Pulitzer Barcelona** / Lázaro Rosa-Violán **(52)**

# W Barcelona Hotel / Ricardo Bofill / Barcelona, Spain \_\_España



Parklex

Floors \_\_Suelos

Product \_\_Producto

Hy Tek

Surface finishing \_\_Acabado superficial

Smooth \_\_Liso

The traditional Parklex finish. Reveals the simple and natural richness of the veneer, with variations in tone and grain to be expected with differing species. \_\_Acabado tradicional de Parklex. Revela la riqueza sencilla y natural de la madera, así como las variaciones de tonalidad y veteado que pueden esperarse entre diferentes especies.

Finish \_\_Acabado

Natural Oak \_\_Roble Natural

















# Sercotel Encín Golf / J. I. Herrero - M. A. Ciganda / Alcalá de Henares, Spain \_\_España



Parklex

Floors \_\_Suelos

Product \_\_Producto

Hy Tek

Surface finishing \_\_Acabado superficial

Smooth \_\_Liso

The traditional Parklex finish. Reveals the simple and natural richness of the veneer, with variations in tone and grain to be expected with differing species. \_\_Acabado tradicional de Parklex. Revela la riqueza sencilla y natural de la madera, así como las variaciones de tonalidad y veteado que pueden esperarse entre diferentes especies.

Finish \_\_Acabado

Grey beech \_\_Haya gris

Walls and  
ceilings \_\_Paredes  
y techos

Wet Internal

Woodskin®

Finish that allows us to feel the nuances and highlights of natural wood. \_\_Acabado que permite percibir con el tacto los matices y relieves de la madera natural.

Quartz / Antra











# Hotel Sezz Saint-Tropez / Christophe Pillet / Saint-Tropez, France \_\_Francia



Parklex

**Walls and ceilings \_\_Paredes y techos**

Product \_\_Producto

**Wet Internal**

Surface finishing \_\_Acabado superficial

**Woodskin®**

Finish that allows us to feel the nuances and highlights of natural wood. \_\_Acabado que permite percibir con el tacto los matices y relieves de la madera natural.

Finish \_\_Acabado

**Walnut \_\_Nogal**



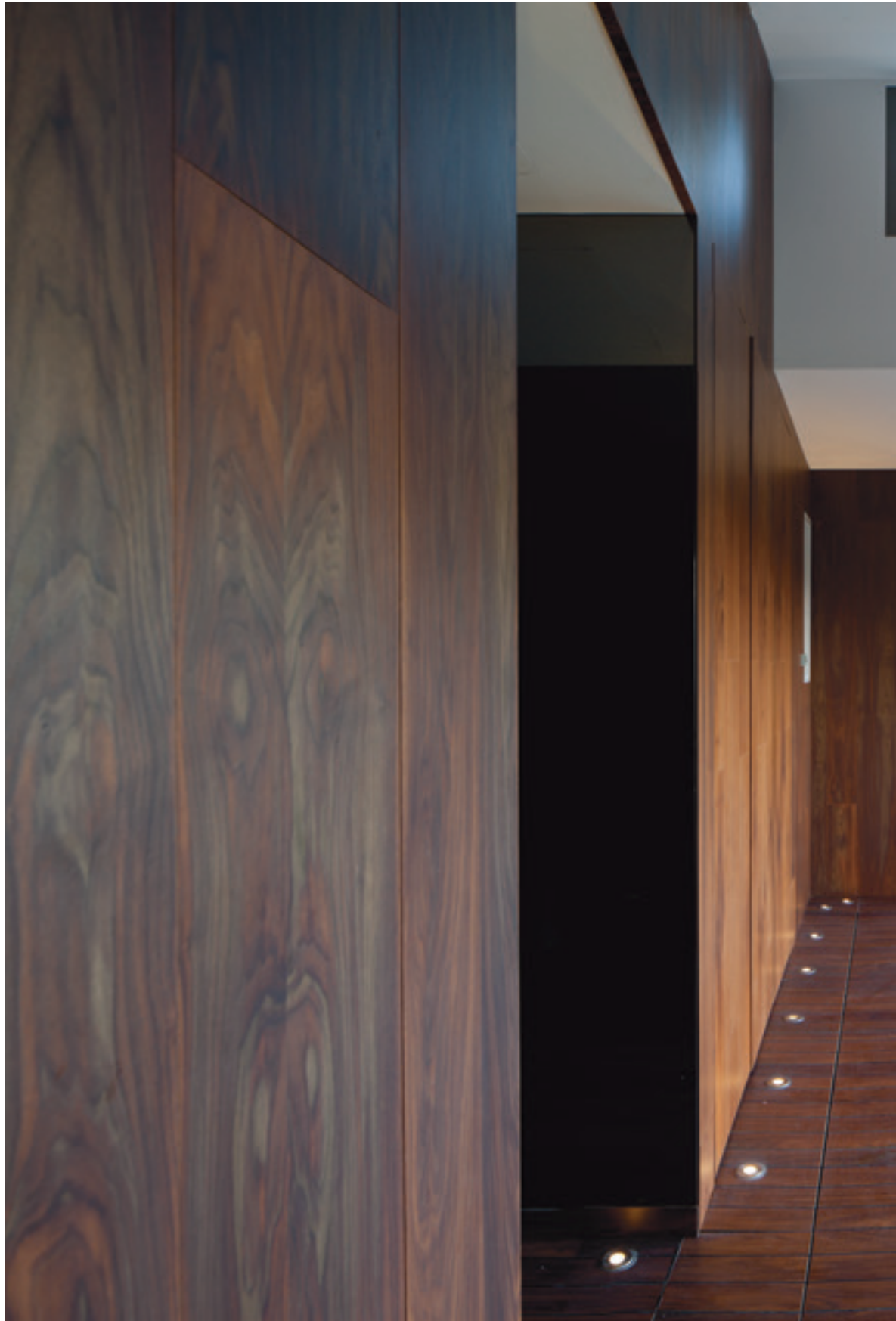





# Hola Tafalla Hotel / Loperena & Portillo / Tafalla (Navarra), Spain

## \_\_España



**Parklex**

Product \_\_Producto

Surface finishing \_\_Acabado superficial

Finish \_\_Acabado

**Floors \_\_Suelos**

**Hy Tek**

**Smooth \_\_Liso**

The traditional Parklex finish. Reveals the simple and natural richness of the veneer, with variations in tone and grain to be expected with differing species. \_\_Acabado tradicional de Parklex. Revela la riqueza sencilla y natural de la madera, así como las variaciones de tonalidad y veteado que pueden esperarse entre diferentes especies.

**Reconstituted oak \_\_Roble reconstituido**

**Skin**

**Skin Internal**

**Woodskin®**

Finish that allows us to feel the nuances and highlights of natural wood. \_\_Acabado que permite percibir con el tacto los matices y relieves de la madera natural.

**Reconstituted oak \_\_Roble reconstituido**















# Barceló Sants Hotel / Carles Grauches (Barceló) / Barcelona, Spain \_\_Espanña



Parklex

Product \_\_Producto

Surface finishing \_\_Acabado superficial

Finish \_\_Acabado

Floors \_\_Suelos

Hy Tek

Smooth \_\_Liso

The traditional Parklex finish. Reveals the simple and natural richness of the veneer, with variations in tone and grain to be expected with differing species. \_\_Acabado tradicional de Parklex. Revela la riqueza sencilla y natural de la madera, así como las variaciones de tonalidad y veteado que pueden esperarse entre diferentes especies.

Natural Oak \_\_Roble Natural















# Ayre Hotel Gran Vía / Rahola Vidal Arquitectes / Barcelona, Spain \_\_Espanña



Parklex

**Walls and ceilings \_\_Paredes y techos**

Product \_\_Producto

**Wet Internal**

Surface finishing \_\_Acabado superficial

**Woodskin®**

Finish that allows us to feel the nuances and highlights of natural wood. \_\_Acabado que permite percibir con el tacto los matices y relieves de la madera natural.

Finish \_\_Acabado

**Natural oak \_\_Roble natural**



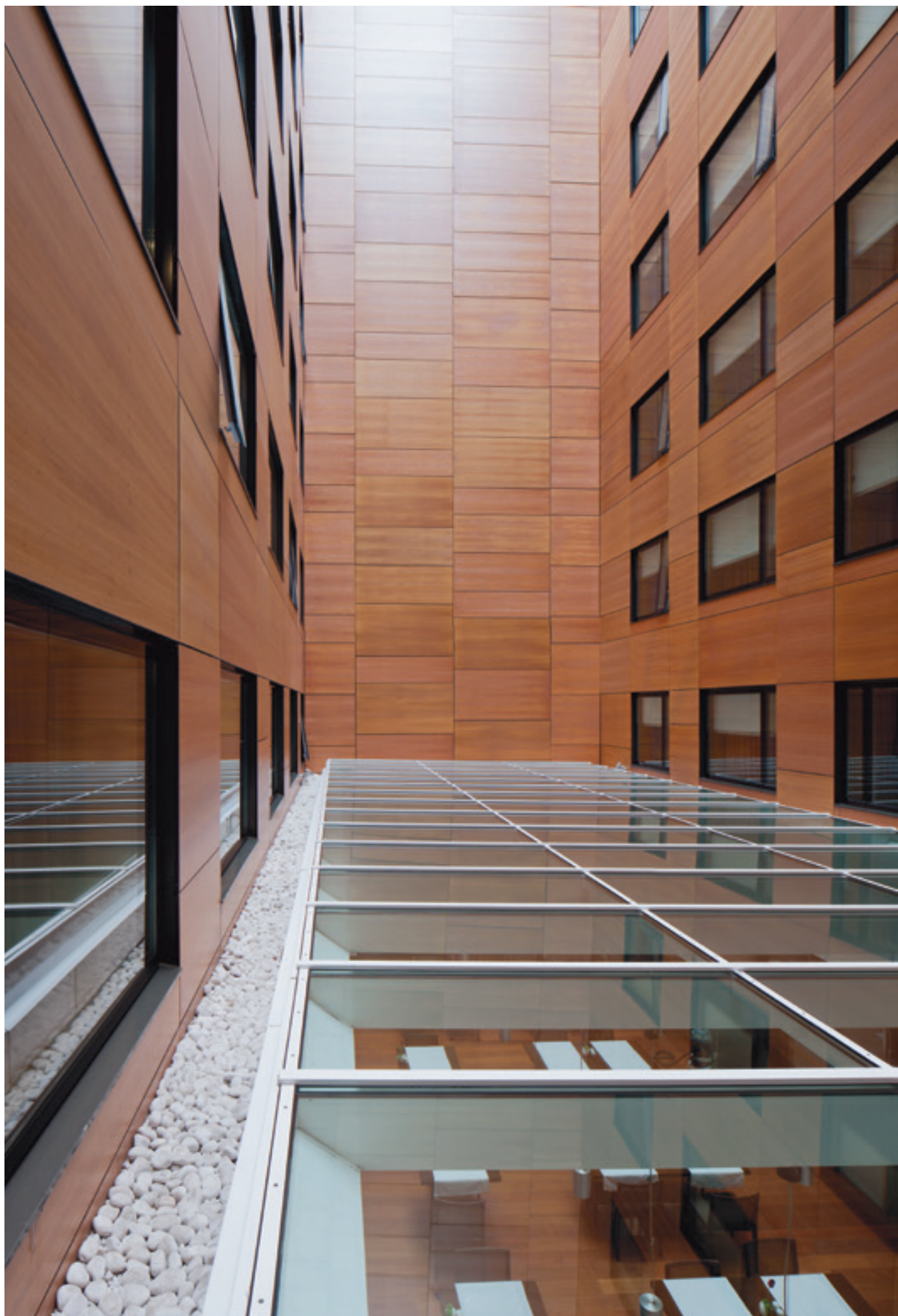

# Silken Puerta América Hotel / Jean Nouvel / Madrid, Spain \_\_ España



**Parklex**

**Floors \_\_Suelos**

Product \_\_Producto

**Hy Tek**

Surface finishing \_\_Acabado superficial

**Smooth \_\_Liso**

The traditional Parklex finish. Reveals the simple and natural richness of the veneer, with variations in tone and grain to be expected with differing species. \_\_Acabado tradicional de Parklex. Revela la riqueza sencilla y natural de la madera, así como las variaciones de tonalidad y veteado que pueden esperarse entre diferentes especies.

Finish \_\_Acabado

**Onix**













# Sercotel Coliseo / Alejandra Ruiz (Lantek) / Bilbao, Spain \_\_ España



Parklex

Floors \_\_Suelos

Product \_\_Producto

Hy Tek

Surface finishing \_\_Acabado superficial

Smooth \_\_Liso

The traditional Parklex finish. Reveals the simple and natural richness of the veneer, with variations in tone and grain to be expected with differing species. \_\_Acabado tradicional de Parklex. Revela la riqueza sencilla y natural de la madera, así como las variaciones de tonalidad y veteado que pueden esperarse entre diferentes especies.

Finish \_\_Acabado

Wengue

Walls and  
ceilings \_\_Paredes  
y techos

Wet Internal

Woodskin®

Finish that allows us to feel the nuances and highlights of natural wood. \_\_Acabado que permite percibir con el tacto los matices y relieves de la madera natural.

Eucalyptus \_\_Eucaliptus

















# Hotel Marqués de Riscal / Frank Gehry - César Caicoya / Elciego, Spain \_\_España



**Parklex**

**Floors \_\_Suelos**

Product \_\_Producto

**Hy Tek**

Surface finishing \_\_Acabado superficial

**Smooth \_\_Liso**

The traditional Parklex finish. Reveals the simple and natural richness of the veneer, with variations in tone and grain to be expected with differing species. \_\_Acabado tradicional de Parklex. Revela la riqueza sencilla y natural de la madera, así como las variaciones de tonalidad y veteado que pueden esperarse entre diferentes especies.

Finish \_\_Acabado

**Maple**

**Walls and ceilings \_\_Paredes y techos**

**Dry Internal**

**Woodskin®**

Finish that allows us to feel the nuances and highlights of natural wood. \_\_Acabado que permite percibir con el tacto los matices y relieves de la madera natural.

**Maple**











# Hotel Pulitzer Barcelona / Lázaro Rosa-Violán / Barcelona, Spain \_\_ España



Parklex

Floors \_\_ Suelos

Product \_\_ Producto

Hy Tek

Surface finishing \_\_ Acabado superficial

Smooth \_\_ Liso

The traditional Parklex finish. Reveals the simple and natural richness of the veneer, with variations in tone and grain to be expected with differing species. \_\_ Acabado tradicional de Parklex. Revela la riqueza sencilla y natural de la madera, así como las variaciones de tonalidad y veteado que pueden esperarse entre diferentes especies.

Finish \_\_ Acabado

Antra

























## **A responsible producer**

**At Parklex, we are dedicated to the development of products and services designed to exceed the rigorous standards of the most demanding of architects and end users. The advantages of Parklex are immediately evident from installation through its long service life with minimal maintenance.**

**Parklex products are used both internally and externally where they are subject to constant wear from sunlight, moisture and abrasion in high traffic environments. Our commitment to R & D and capital investment guarantees the durability and long term stability of our products.**

**We are, of course, concerned for the long term future of our planet and its natural resources. In this regard, we take our responsibilities very seriously indeed and have achieved PEFC certification. This prestigious chain of custody programme guarantees our contribution to sustainability and the long term improvement of forests and the environment. In addition, our production is carried out under the strict controls required by the ISO 14001 standard.**

**Our commitment to the manufacture of responsible, eco-friendly and sustainable products is paramount. All new product developments are launched with the philosophy of respect for our planet, a philosophy designed to ensure the availability of these valuable natural resources, in perpetuity.**

## **Una producción responsable**

**El trabajo y la dedicación constante de Parklex en todos los ámbitos del desarrollo y de la producción, se conjugan para lograr ofrecer un producto y un servicio de calidad. Parklex ofrece ventajas fundamentales, no solo en la calidad y el rendimiento de sus productos, sino también en el momento de su instalación y su mantenimiento a lo largo del tiempo.**

**Los productos Parklex son aplicables tanto en el exterior como en el interior y están sometidos a constante desgaste producido por el sol, la humedad o la abrasión en zona de tránsito. Por ello, gran parte de los esfuerzos e inversiones en I+D se destinan a garantizar la durabilidad e inalterabilidad de los revestimientos Parklex.**

**La preocupación por una producción sostenible y respetuosa con el medio ambiente ha permitido que Parklex cuente con la certificación PEFC que lo garantiza. Esta prestigiosa certificación de la cadena de custodia, garantiza que Parklex está colaborando con el mantenimiento sostenible y mejora de los bosques y del medio ambiente.**

**Con esta certificación, Parklex demuestra su apuesta por un crecimiento responsable y no dañino para la naturaleza. Además, todas las innovaciones que incorporan las nuevas gamas de producto que se lanzan siguen esta filosofía de respeto del medio ambiente y de producción sostenible que garantice los recursos durante muchos años.**



### **Production process \_\_Proceso productivo**

Each type of Parklex is manufactured in a different way, depending on the ultimate application i.e. internal, external, damp areas etc. The face is always high density, laminated natural timber veneer, with the core material from HPL or resin bonded plywood. \_\_Cada tipo de Parklex es sometido a un proceso de producción diferente en función de la aplicación final: interior, exterior, zonas húmedas, etc. La base es siempre un estratificado de madera de alta densidad constituido interiormente por fibras de papel tratadas con resinas termoendurecidas y comprimidas a altas presiones y temperaturas.

### **Natural timber \_\_Madera natural**

The 100% natural timber surface is specifically treated to perform in the harshest environments. Externally, our panels are highly resistant against the extremes of weather, and internally we provide materials that withstand intense wear from foot traffic and general abrasion. \_\_La cara superficial es siempre de madera 100% natural, tratada de manera diferente en función de su aplicación: para resistir las especiales exigencias de intemperie o para aguantar perfectamente el uso intensivo al que se puede ver sometida en el interior.

### **Finishes \_\_Acabados**

The ability to adapt to the project design is an essential requirement. Our technology ensures that we can provide an extensive range of finishes designed to fully integrate into the specific, individual project. \_\_Adaptarse perfectamente al diseño del proyecto es un requisito imprescindible. Así, la tecnología empleada en la fabricación de Parklex permite realizar diferentes acabados, todos ellos de madera natural, para integrarse totalmente en el ambiente requerido en cada zona.

### **Range \_\_Gama**

Our variety of veneer species, both natural and pigmented, sets Parklex apart from most producers. This versatility makes Parklex the obvious choice of material, in all environments. \_\_La variedad de acabados y colores en chapa natural y teñida diferencia a Parklex por su versatilidad, haciéndolo el revestimiento ideal para cualquier tipo de proyecto.

### **International \_\_Internacional**

In order to provide service on a global basis we have established an extensive network of Parklex distributors and subsidiary companies present in all 5 continents. This allows us to better understand the requirements of local markets, ensures that our clients receive accurate and current information in their own language, and the benefit of fully trained Parklex representatives close at hand both pre and post sale. \_\_Dar servicio a escala internacional ha requerido disponer de una extensa red de distribuidores de Parklex que abarca los cinco continentes. Ésto posibilita trabajar más cerca de nuestros clientes y ofrecerles así un servicio mejor y más cercano, además de que nos permite conocer perfectamente y de primera mano sus necesidades.

### **Guarantees / Quality Certificates \_\_Garantía / Certificados de calidad**

Rigorous testing and production to numerous International standards, Parklex is guaranteed to perform in the harshest of environments. \_\_Rigurosas pruebas garantizan el buen comportamiento de Parklex.



ER-0370/2003



GA-2011/0535





Catalogue printed in Pamplona \_\_Catálogo impreso en Pamplona  
**November 2014 \_\_Noviembre 2014**

**Printed by \_\_Imprime**  
Gráficas Ulzama

**Inner paper \_\_Papel interior:** Fedrigoni Splendorgel E.W. 115 g/m<sup>2</sup>.  
**Cover \_\_Cubierta:** Fedrigoni Splendorgel E.W. 340 g/m<sup>2</sup>.





**[www.parklex.com](http://www.parklex.com)**